CONVERGENCES-CVL
urbanisme et immobilier de commerce

STRASBOURG (67)

Black Swans

LOCATION

Les disponibilités

- Nous consulter

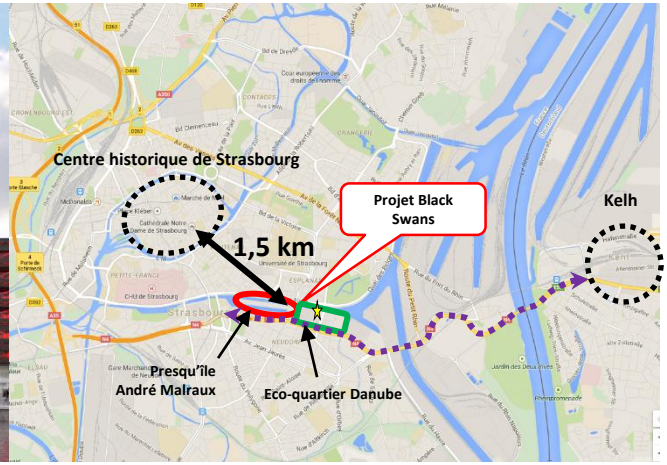

LE SITE

Un projet d'environ 21 000 m² (155 logements, 1 hôtel 4* de 120 chambres, 1 résidence étudiante de 192 logements et près de 2000 m² de commerce) situé au cœur du nouveau quartier en plein développement sur la presqu'ile Malraux .

Un secteur en expansion avec 800 nouveaux salariés, 600 nouveaux logements et une résidence étudiante attendus à proximité, en complément des 7 200 habitants actuels (IRIS 1001 et 1002).

Un programme au plus près d'une polarité déjà structurante :

- Cinéma UGC CINE CITE (2ème cinéma de province)
- Centre Commercial Rivétoile (28 000 m² de boutiques et restaurants),
- Médiathèque André Malraux,
- Palais de la Danse et de la Musique,
- "Les Dock's", comprenant 4 surfaces de restauration, des bureaux, une Ecole de Journalisme, un espace culturel géré par la Ville de Strasbourg "Le Shadok" ainsi que 67 logements de standing..

Un site facilement accessible par des transports doux : 3 lignes de trams, des lignes de bus, de nombreuses pistes cyclables et de larges espaces piétons.

Votre contact

Marie Zelengourouff

Tél. 01 56 88 35 50

Port. 06 23 25 89 38

Mail m.zelengourouff@convergences-cvl.com

CONVERGENCES-CVL
urbanisme et immobilier de commerce

STRASBOURG (67)

Black Swans

- Nous contacter

Les disponibilités

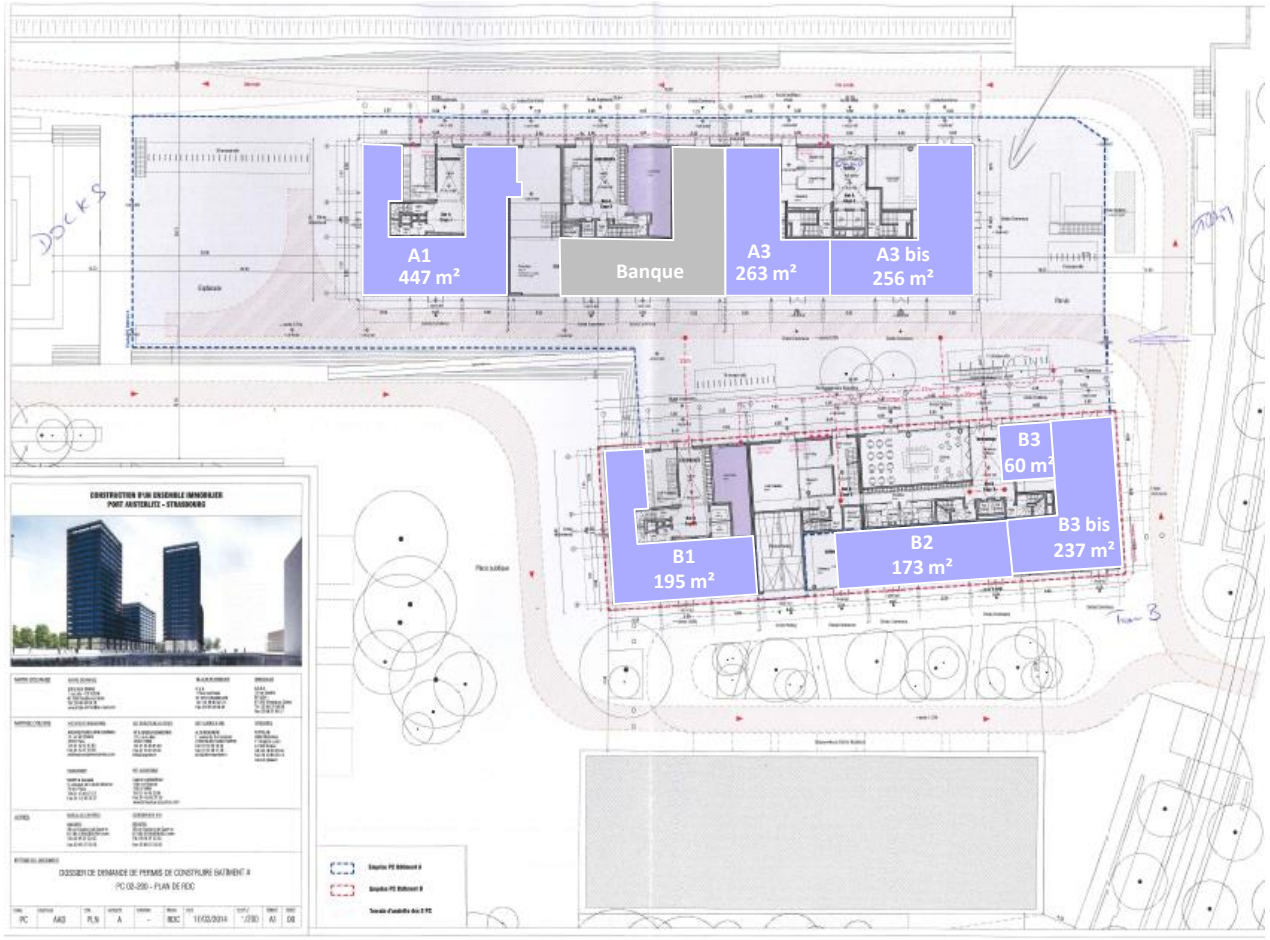

Votre contact

Marie Zelengourouff

Tél. 01 56 88 35 50

Port. 06 23 25 89 38

Mail m.zelengourouff@convergences-cvl.com